

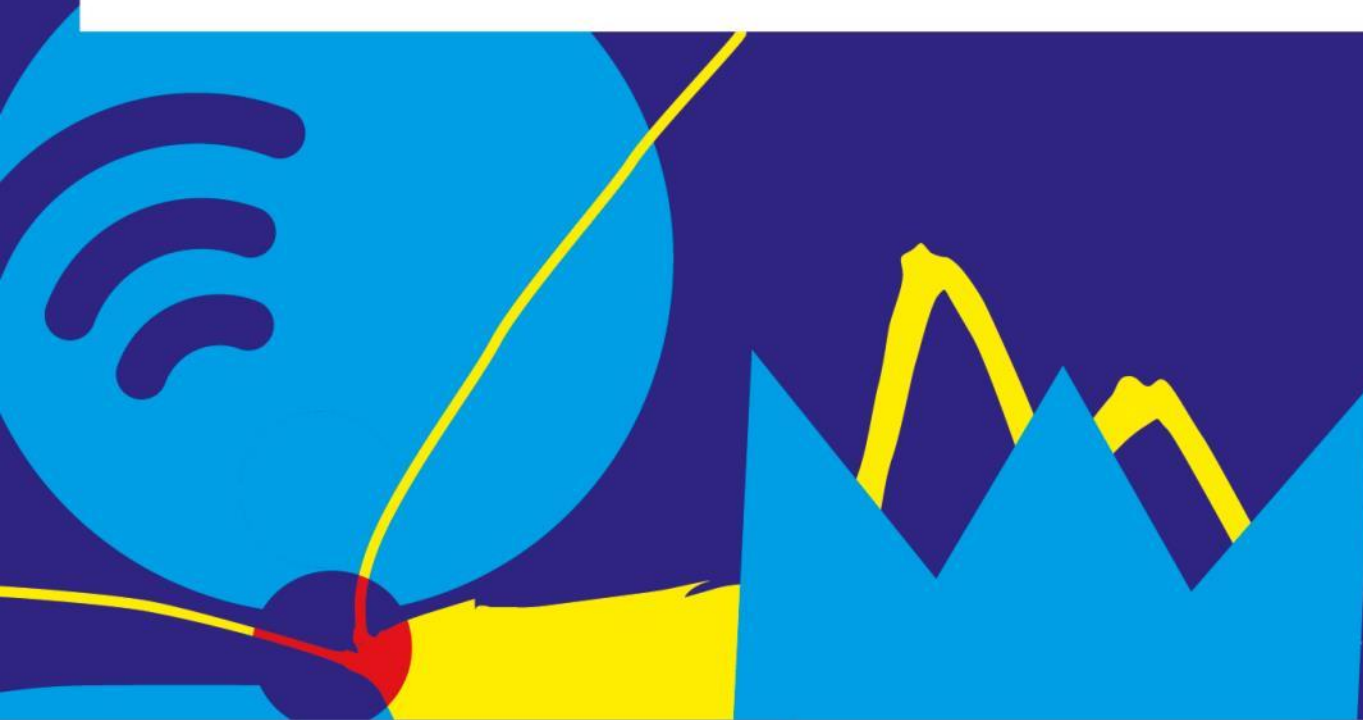

*Kantonsschule Solothurn*

# Infos SPUK + TFK

EHC Olten





## Wer bin ich

### **Reto Schläppi**

Nachwuchsverantwortlicher Swiss  
Olympic für den Kanton SO

Sportkoordinator SPUK

Sportlehrer Kantonsschule Solothurn





## Varianten

- Dispensationen
- TFK
- SPUK
- Sportlerlehre / -KV
- Ausserkantonaler Schulbesuch



## Talentförderklasse Solothurn

### **Weniger Unterricht:**

25 Lektionen pro Woche gemäss Swiss Olympic Vorgaben

### **Reguläre Schulzeit:**

Lernzielerreichung innerhalb der regulären 3 Jahre

### **eLearning:**

Digitale Unterrichtsmaterialien und Lernplattformen ermöglichen das mobile und ortsunabhängige Lernen

### **Stütz- und Förderunterricht:**

Bis zu 8 Lektionen freiwillig und nach Bedarf verordnet



## Talentförderklasse Solothurn

### **Nachholkationen:**

Ersatzlektionen für verpasste Unterrichtsstunden

### **Individuallösungen:**

In Absprache mit den Sportpartnern können je nach Situation Sonderlösungen vereinbart werden

### **Begabungsförderung:**

Schulisch begabte Talente können individuell gefördert werden, so dass die Aufnahme ins Gymnasium ab der 8. Klasse mit Prüfung und ab der 9. Klasse mit erforderlichem Notendurchschnitt möglich ist



## Voraussetzungen TFK

- Talenteinstufung: Besitz einer Swiss Olympic Talent Card oder eines Kaderausweises (International, Elite National, Förderstufe National, Förderstufe Regional, Förderstufe Lokal) oder Talentbescheinigung eines regional anerkannten Experten.
- Erfahrungsgemäss liegt der Aufnahmeschnitt im Bereich der «regionalen Talente», so dass die Chancen für die «Förderstufe Lokal» als gering einzuschätzen sind.
- Mindestens 10 Stunden Trainingsaufwand pro Woche.
- Durchführung einer jährlichen sportärztlichen Untersuchung.



## Aufnahmeverfahren - Kriterien

Die Auswahl der Sportler erfolgt durch die Sportfachstelle des Kantons Solothurn und wird nach folgenden Prioritäten und Kriterien vorgenommen:



## Aufnahmeverfahren - Kriterien

- Bewertung der Talenteinstufung: Liegt eine zu grosse Bewerberanzahl gleich eingestufter Talente vor, kann vom kantonalen und regionalen Verband eine zusätzliche Priorisierung eingeholt werden.
- Beurteilung des Arbeits-, Lern- und Sozialverhaltens durch die Primarlehrperson.
- Bewertung des Betreuungsnetzwerkes: Lage des Wohn-, Schul- und Trainingsortes und Morgentrainings innerhalb der Trainingsfenster – vor allem bei Kandidaten mit gleicher Förderstufe relevant.





## Anmeldeverfahren TFK

Schuldirektion der Stadt Solothurn  
Talentförderklasse, Bielstrasse 24  
4500 Solothurn

**Aktueller Anmeldeschluss: 31.03.2020**

**Informationsabend: 13.01.2020, 19.00 Uhr**

**Alle Infos auf: [sportsacademy-solothurn.ch](https://sportsacademy-solothurn.ch)**

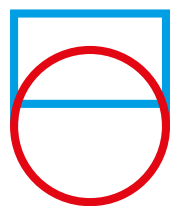

**Sports Academy  
Solothurn**



# Sportler-Lehre /Sportler-KV



## Sonderklasse Sport und Kultur

### Konzept

- Der Weg bis zur Maturität dauert 5 statt 4 Jahre
- Spezieller Stundenplan
- Spezielle Aufnahmekriterien





# Sonderklasse Sport und Kultur – Norm-Stundenplan

	7.35 8.20	8.30 9.15	9.25 10.10	10.25 11.10	11.20 12.05	12.15 13.00	13.10 13.55	14.05 14.50	14.55 15.40	15.45 16.30	16.35 17.20	17.20 18.05
Mo	X	X	X	X	X	X	[Redacted]					
Di	Morgentrainings- Fenster			X	X	X	X	X	X	X		
Mi	X	X	X	X	X	X	[Redacted]					
Do	Morgentrainings- Fenster			X	X	X	X	X	X	X		
Fr	X	X	X	X	X	X	[Redacted]					



## Voraussetzungen SPUK

- Trainingsaufwand mind. 10 Stunden
- Bekenntnis zum Spitzensport (klare Zielsetzungen und KAPLA)
- Swiss Olympic Talent Card Regional bzw. National oder gleichwertiger Leistungsausweis
- Nachweis sportärztliche Untersuchung
- Trainingstagebuch (digital)
- Vorbildfunktion





# Übersicht

Sportart, resp. Instrument	Herren	Damen	Total
Fussball	6	12	18
Triathlon	2	4	6
Golf	4	1	5
Schwimmen		4	4
Volleyball	1	3	4
Musik/Instrument	2	2	4
Tennis	1	2	3
Unihockey	2	1	3
Handball	2	1	3
Kunstturnen	2	1	3
Leichtathletik	1	1	2
Karate	1	1	2
Artistic Swimming		2	2
Eishockey	2		2
Reiten (Concours Complet)		2	2
Faustball		1	1
Curling	1		1
Trampolin	1		1
Kanu	1		1
Ski		1	1
Ballett		1	1
Mountainbike / Rad Strasse	1		1
Tanz		1	1
Judo		1	1
<b>Total</b>	<b>30</b>	<b>42</b>	<b>72</b>



# Ausserkantonale Schulbesuche

