

Dirigent en zijn vader Wachtmeester, antwoord op een vraag.

In een discussie om bloedlijnen van weleer in nieuwe generaties doorgetild te krijgen zodat hier nog zinvol mee gewerkt zou kunnen worden, kwam de vraag of de keuze van Dirigent niet puur een emotionele is, want Wachtmeester heeft zich eigenlijk niet kunnen manifesteren in de mannelijke lijn. Het was meer een merriemaker. Wat zou hij dan nog voor de toekomst kunnen betekenen.

In de discussie is aangegeven dat Dirigent uit de belangrijke Nini III kwam en alleen daarom al interessant is. Maar een veel vollediger antwoord is gewenst en zal hieronder worden gegeven. Na in deze vraag verdiept te hebben kom ik tot de conclusie dat Wachtmeester in zijn hengsten de moederlijn naar voren haalt. Bij Dirigent zien we de opdruk van Helmar, bij Commandant die van Feiner Kerl, bij Folio Tamboer en bij Irak Alex en Cehadee Caesar.

Alle hengsten hebben stuk voor stuk merries gefokt die niet alleen predicaatrijk zijn, maar tevens ook een foklijn hebben geleverd waaruit sportpaarden gefokt werden en worden.

Voor alle hengsten geldt dat zij in een overgangsfase van de fokkerij in Nederland geboren zijn. Vanaf 1969 tot en met 1980 werden geen Gelderse hengsten gekeurd. Op keuringen werd steeds meer gemeld dat de fokkerij van het Gelders Paard eindig zou zijn en de markt vroeg om sportpaarden. De fokkers hebben in hun keuze dus steeds meer deze hengsten links laten liggen. Vanuit het stamboek en vanuit de fokkers was de aandacht voor dit bloed tanende. De hengsten hebben geen echte kans gehad om een hengstenlijn te ontwikkelen. De dochters van deze hengsten kunnen een belangrijke bijdrage leveren om de fokkerij van het Gelders Paard verder te ontwikkelen. Dit kunnen ook kleindochters of achterkleindochters zijn. Van belang is dat in deze laatste gevallen ook gekeken wordt of de toegevoegde generaties passend zijn. Tevens is van belang dat er dan ook passend bloed aanwezig is.

Om even bij Dirigent terug te komen. In zijn voorkomen herkennen we de hengst Helmar. Om dit te onderschrijven bijgaand voorbeeld van 2 volle zussen gefokt uit een Siegfried x Graaf van Wittenstein merrie. De ene merrie had bloed en een sjiek, mooi gelijnd voorkomen, de ander had meer een klassieke opdruk zoals Dirigent. Deze laatste heeft in combinatie met Gondelier de dubbel prestatiemerrie Korina gefokt. Helmar staat er om bekend springeigenschappen door te fokken. Iets wat we bij Korina zeker terugvinden.

Op de volgende pagina vinden we foto's van Dirigent, Wachtmeester en Helmar.

Op de daarna volgende pagina, zijn afstamming en een samenvatting van een artikel in In de Strengen van 1976 () waarin de toenmalige secretaris dhr Vermond Dirigent extra in het voetlicht zet.

Afbeelding Dirigent

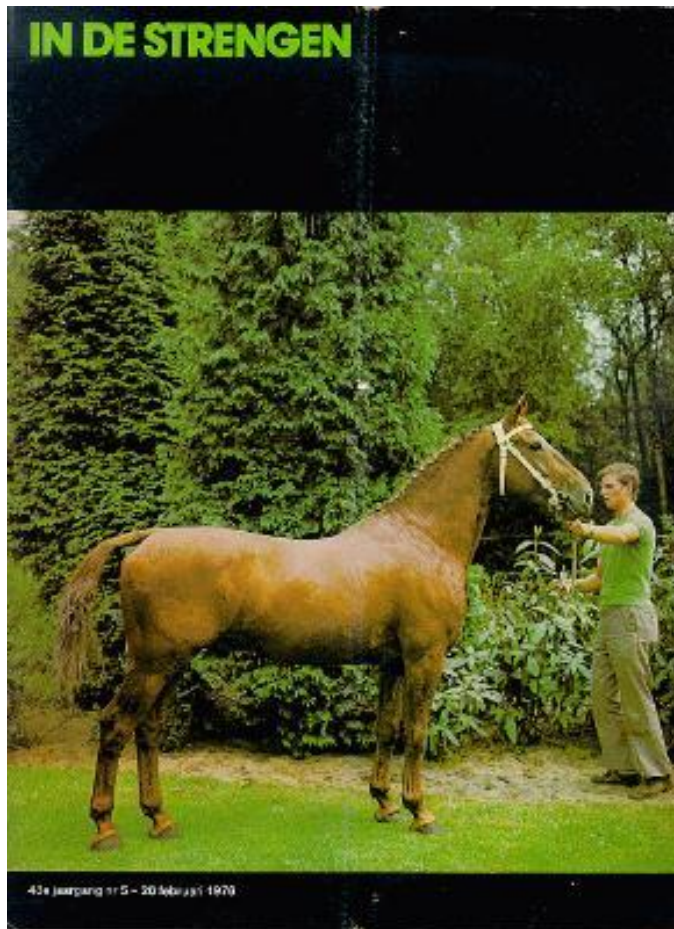

Afbeelding Wachtmeester



Afbeelding Helmar

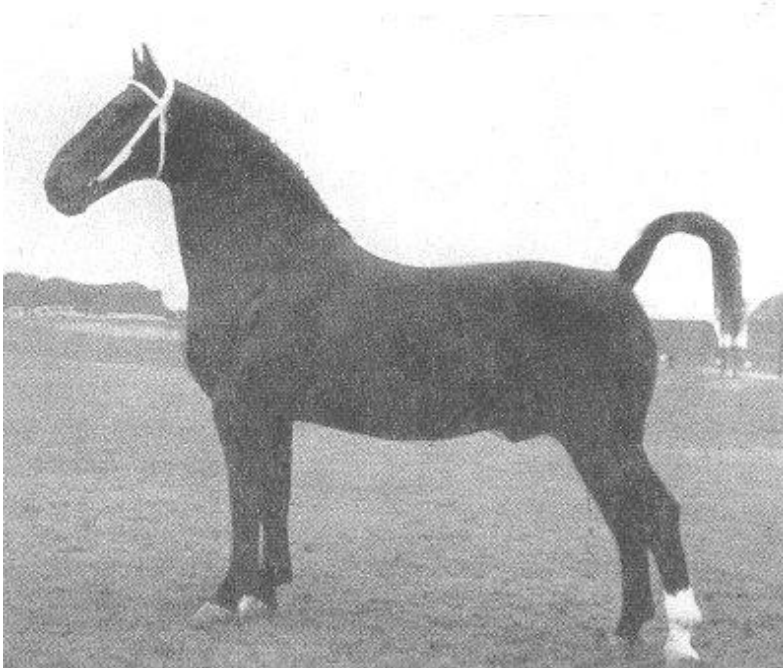

(In de Strengen 26 febr. 1976)

(Met dank aan Anton van Lijssel voor onderstaand stuk naar aanleiding van dit artikel in In de Strengen.)

Het Gelders Paard (Basis type)

Sinds een tiental jaren zijn we met elkaar ijverig bezig om van het voormalige warmbloedbedrijfspaard een Nederlands Rijpaard en een Nederlands Tuigpaard te maken. Het lijkt ons nuttig om nu even een pas op de plaats te maken en ons te bezinnen..... Door de successen met de F1-produkten kwam de volbloedhengst sterk in de publiciteit. Daardoor zijn veel fokkers met hun merrie naar de volbloed getrokken, ook met merries die kwa formaat en postuur daarvoor eigenlijk niet geschikt waren..... Aangezien het overgrote merendeel van de paardengebruikers weinig tot zeer weinig instructie heeft gehad, vaak ook weinig tijd voor de rijderij beschikbaar heeft, menen wij er goed aan te doen om de fokkers nog eens te wijzen op de voorraad uitstekende eigenschappen die in de hengsten van het basistype en de oude bloedvoering aanwezig zijn. De tuigpaardfokkerij is ermee gediend, want die behoeft verbreding van de basis. De rijpaardfokkerij kan er een nuttig gebruik van maken, vooral wanneer de merrie te hoog in het bloed is uitgemendeld. We hebben dan ook gemeend om deze keer de ereplaats in de etalage van ons blad, nl. de voorpagina, beschikbaar te mogen stellen voor een hengst van oude bloedvoering met een rijpaard-inslag vanuit de L'Invasionlijn. Het is de hengst Dirigent 1224 Sgldt naar een kleurendia van Ellen van Leeuwen (is de kleurenfoto van Dirigent op de vorige pagina). De eigenaar van Dirigent is de heer A.G. van Heijst te Nuenen..... Als we zijn afstammingstableau overzien dan valt het op, dat een aantal

gerenommeerde lijnen en stammen in Dirigent bij elkaar komen..... Al met al blijft Dirigent een interessante hengst, ook in 1976. Vermond.